



Aktuelt nyt



Af
Chefkonsulent, slagt
Jette Søholm Petersen
M: +45 2171 7715
E: jtp@vfl.dk

Kære Fjerkræproducent,
Sensommeren har også været fantastisk!
Og det er svært at forstå, at efteråret nu er
over os. Denne tid har nu også sin charme,
og forhåbentlig bliver der lidt mere tid til
indendørs aktiviteter – der i blandt møder
med fagligt nyt..

Faglig temadag om fjerkræproduktion onsdag den 22. oktober 2014

Videncentret for Landbrug inviterer alle
fjerkræproducenter og andre interesserede
til en faglig temadag om fjerkræproduktion
og økonomi onsdag den 22. oktober fra
kl. 10–15 på Videncentret for Landbrug i
Skejby, Agro Food Park 15. Se program på
bagsiden af nyhedsbrevet.

Målgruppen er fjerkræproducenter med
slagtekyllinger og høns (både konventionelle
og økologiske) samt konsulenter og andre
interesserede. Det er gratis at deltage, men
tilmelding er nødvendig til Jette Hallenberg
på jxc@vfl.dk eller telefon 8740 6646.
Yderligere oplysninger kan fås hos Jette
Søholm Petersen på tlf. 2171 7715 eller e-
mail jtp@vfl.dk

Positive prognoser for fjerkræproduktion

Det er rigtig spændende at se udviklingen i
produktionsøkonomien i fjerkræprodukti-
onen i de kommende år. Udsigterne fra Ra-
bobank og OECD er yderst positive. Fx skrev
Nan-Dirk Mulder i det seneste kvartalsbrev,
at udsigterne for priserne på kyllingkød er
så stærke ("bullish"), at der ikke forventes
store konsekvenser af det russiske import-

forbud. Rabobank forventer endvidere at
indtjeningsmargenen vokser, ikke mindst
fordi de forudser, at korpriserne vil falde
yderligere i 2015.

OECD kommer med en mere langsigtet prog-
nose for både kylling og ægproduktion frem
til 2030. Prognosen siger, at husdyrprodukti-
on bliver driveren for udviklingen af verdens
landbrug, fordi der skal produceres dobbelt
så mange animalske fødevarer til verdens
befolkning, der både vokser og bliver mere
velhavende. Fjerkræforbruget forventes
endvidere at overhale forbruget af svinekød.
Så det er den helt rigtige branche vi er i.

Status på grøn vækst ansøgningsrunden 2014

I skrivende stund mangler der endnu svar på
2 ansøgninger. Der er indtil nu givet tilsagn
til alt, hvad der blev søgt om – undtagen
efterisolering af tagkonstruktionen. Det
samlede støttebeløb for de ansøgninger, VFL
har medvirket til at skrive, er nu på knap 55
mio. kr. Det vil sige fjerkræsektoren har fået
tilsagn om endnu højere beløb end forven-
tet. Tillykke med det!

Regnskabsanalyser for slagtekyllinger og konsumægssproduktion

Se følgende link på VFL's hjemmeside for at
læse regnskabsanalyserne for 2013:

[www.landbrugsinfo.dk/oekonomi/produkti-
onsoekonomi/fjerkraeoekonomi](http://www.landbrugsinfo.dk/oekonomi/produkti-
onsoekonomi/fjerkraeoekonomi)

Business Check rapporter for slagtekyll- linge- og ægproduktion i 2014

Husk at blive tilmeldt inden næste regn-
skabsafslutning. Det gode ved business check
rapporten er, at den gør det muligt at sam-
menligne driftsgrensresultater for producen-
ter med ens produktionsgren. Alle omkost-
ninger er fordelt på driftsgrene, og det bliver
tydeligt hvordan forrentningsevnen er for
de forskellige produktioner helt ned på ejen-
domsniveau. Tallene er anonyme, og hver
deltager kender kun sit eget idnummer.

Byggeri & Miljø



Af
Teamleder, Bedriftledelse
Martin Hestbech
M: +45 5150 5960
E: mhe@vfl.dk

Videncentret for Landbrug kan ikke længere tilbyde byggerådgivning til fjerkræproducenter

Palle Vinstrup har i en årrække været fast
byggerådgiver på Videncentret for Landbrug,
men fra den 1. oktober fortsætter han og
Teknisk designer Marlene Due Andersen
deres virke hos Kolding Herreds Landbrugs-
forening.

Videncentret for Landbrug er derfor i den
situation, at vi ikke længere kan tilbyde denne
type rådgivning. Derfor kan alle kunder, der
hidtil har fået byggerådgivning eller hjælp
i forbindelse med Grøn Vækst-ansøgninger
fortsætte med at få hjælp fra Palle Vinstrup
i Kolding Herreds Landbrugsforening, eller
man kan vælge at søge rådgivning hos et af
de andre lokale rådgivningscentre i DLBR-
samarbejdet.

Kom til Åbent Hus i rugestalde

Lars Rasmussen holder åbent hus, den
7. november fra 11-15 og fremviser nye
rugeægstalde. Det sker på Kirkevej 85, 8450
Hammel. Alle er velkomne.

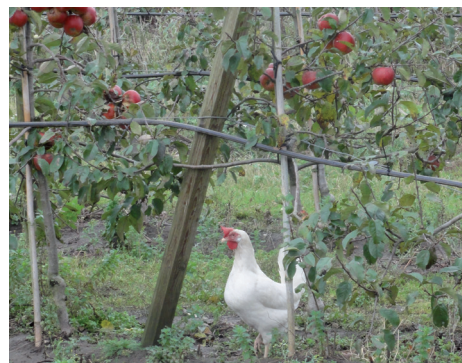

Konsumæg



Af
konsulent
Niels Finn Johansen
M: +45 2171 77568
E: nfj@vfl.dk

Økonomien efterår 2014

De fleste ægproducenter har i høst indgået foderkontrakt gældende frem til høst 2015. Der er handlet til priser svarende til gennemsnitlig 205 kr./100 kg for konventionelle producenter og 335 kr./100 kg for økologiske producenter. I mellemtiden har markedet ændret sig en del. Hvedeprisen er fortsat med at falde, og er nu under 100 kr. pr. 100 kg for konventionelt hvede, soyahøsten i USA tegner godt og soyaprisen i dollar er faldende. I modsat retning trækker, at dollarkursen er stigende og koster nu 5,85 kr. mod 5,40 i høst, samtidig har det lave proteinindhold i årets kornhøst bevirket et stort behov for syntetiske aminosyrer, hvilket har fået prisen netop på syntetiske aminosyrer til at stige med 50 %. Samlet set er dagsprisen på konventionelt æglægningsfoder faldet ca. 4 kr., medens det økologiske er faldet 5 kr. Set i bagklogskabens klare lys skulle man således have ventet til 1. oktober med at handle foder. Det vurderes dog nu, at bunden er nået for kornpriserne, som også har været påvirket af, at russerne har solgt ud af deres kornlagre for at skaffe penge.

Ægnoteringen er siden sidste økonomiberegning i FjerkræNyt i april 2014 faldet 1,3 øre/æg for bur, 2,1 øre/æg for skrab, frilands æg er uændret, mens økoæg er steget 1,8 øre/æg.

Det var frygtet at problemerne omkring salmonella i august ville få ægforbruget til at falde og dermed sætte pres på ægnoteringen. Det er heldigvis ikke sket, og der meldes om god afsætning på alle typer æg og balance mellem produktion og salg. Samtidig er presset af overskudsæg fra Sverige aftaget. Der er derfor god grund til at tro, at nugældende notering kan fastholdes i hvert fald frem til påske.

Kalkuler baseret på gennemsnitlig produktivitet i afsluttede hold i E-kontrollen i perioden 12. maj 2012 til 19. august 2014, nugældende notering (Hedegaard Food, 23. juni 2014), og de foderpriser, som flertallet af ægproducenter pt. har tegnet kontrakt på, henholdsvis 205 kr./100 kg for konventionelle – og 335 kr./100 kg for økologiske ægproducenter, giver følgende resultat:

	DB, kr. pr høne pr. år*	Rest til ejer aflønning**
Berigede bure, hvide	30,25	- 10,58
Skrab, gns. hvid og brun	47,14	- 10,18
Frilands, brune høner	74,57	11,83
Økologiske, hvid og brun	103,16	29,00

* Beregnet efter 0-90 princippet (kapacitetsomkostninger er ikke fratrukket)

**Efter løn til personale, forrentning og afskrivning.



De beregnede dækningsbidrag og nettofortjenester, som vist i tabellen, er naturligvis kun indikative, der kan være væsentlige forskelle i notering og foderpris mellem bedrifter, foderleverandører og pakkerier.

Generelt kan dog siges at ægproducenternes økonomi er blevet bedre siden april 2014, primært som følge af faldende foderomkostninger, men også på grund af forbedret produktivitet, det gælder især for øko- og frilandsproducenter.

Undtagelsen er skrabeæg, her er økonomien ikke blevet bedre.

Slagtekyllinger



Af
Chefkonsulent, slagte
Jette Søholm Petersen
M: +45 2171 7715
E: jtp@vfl.dk

Lovpligtigt kursus om beskyttelse af slagtekyllinger onsdag den 12. november 2014

Årets andet lovpligtige kursus om hold af slagtekyllinger afholdes den 12. november 2014 hos Videncentret for Landbrug i Skejby, Agro Food Park 15 fra kl. 9–16.

Kurset er obligatorisk for alle nye slagtekyllingeproducenter og medarbejdere – både konventionelle og økologiske producenter

samt dem, der eventuelt er blevet pålagt at deltage i kursus af myndighederne. Andre interesserede er også meget velkomne til at deltage.

Programmet indeholder den faglige baggrundsviden som loven kræver, at nye slagtekyllingeproducenter og deres medarbejdere kender. Desuden får man ny viden og gode staldtips om slagtekyllingeproduktion. Kurset giver deltagerne en god forståelse for den lovgivning som slagtekyllingeproduktionen er underlagt, og sidst men ikke mindst er der masser af muligheder for at netværke og udveksle erfaringer med andre dygtige slagtekyllingeproducenter.

Yderligere oplysninger kan fås hos Jette Søholm Petersen på tlf. 2171 7715 eller e-mail jtp@vfl.dk .

Der udleveres kursusbeviser og prisen for at deltage er 500 kr. Tilmelding er nødvendig til Jette Hallenberg på jxc@vfl.dk eller telefon 8740 6646.

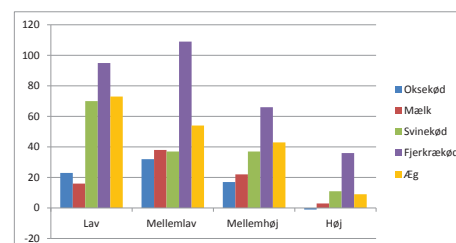

Stigning i efterspørgsel på animalske produkter fra 2000 til 2030 vist i % af forbruget i 2000 for forskellige lande, grupperet efter indbyggernes middelindkomst.

Kilde: Fao 2011: <http://www.fao.org/docrep/014/i2425e/i2425e00.pdf>

Konsumæg



Af
konsulent
Niels Finn Johansen
M: +45 2171 77568
E: nfj@vfl.dk

Workshop om Bæredygtig Økologisk Ægproduktion

Som annonceret i august nummeret af Dansk Erhvervsfjerkræ afholdes en Workshop om Økologisk Ægproduktion tirsdag eftermiddag den 11. november 2014 på Aarhus Universitet.

Der bringes hermed et foreløbigt program over dagen:

11.30–12.15: Sandwich og vand

12.20–12.30: Velkomst

12.30–13.30: Indlæg fra Forsøg på AU-Foulum vedr. foderkoncepter, grovfoder og ernæring, ressourceudnyttelse, ægproduktion og kvalitet, hønernes sundhed og velfærd

13.30–13.45: Pause

13.45–14.45: Indlæg med relaterede emner set fra en praktisk synsvinkel vedr. brug af egne, - lokalt producerede råvarer, grovfoder, afbalanceret næringsstof-forsyning, bæredygtighed, fremtiden for økologiske æg, afsætning m.m.

15.00–16.00: Workshopgrupper og kaffe. Der vil være 3 grupper inden for de præsenterede emner, hvor grupperne diskuterer muligheder og barrierer inden for fremtidens økologiske ægproduktion

16.00–16.30: Fælles diskussion og opsummering af dagens program.

Workshoppen vil foregå i Conferencecentret i Studenternes hus, Frederik Nielsens vej 2–4, Aarhus C.

Arrangementet er gratis, og der er åbnet op for tilmelding allerede nu: Send mail til lotte.hansen@anis.au.dk med navn og stilling, og angiv om du deltager i frokosten. Skriv workshop i emnefeltet.

Det endelige program med titler på de enkelte foredrag, samt navne på indlægsholdere bringes i det næste nummer af Dansk Erhvervsfjerkræ.



Forsøg på Foulum. Foto: Sanna Steinfeldt



Praksisforsøg. Foto: Niels Finn Johansen

Konsumæg



Af
konsulent, dyrlæge, Ph.d.
Susanne Kabell
M: +45 2171 7742
E: ska@vfl.dk

Omlægningstjek

Videncentret for Landbrug, Økologi tilbyder gratis omlægningstjek til landmænd med plante- og/eller husdyrproduktion.

Økologiske æg er blevet en succes på det danske marked, og pakkerierne efterspørger stadig flere økologiske æg. Måske går du med overvejelser om at omlægge din produktion til økologi?

I den sidste del af 2014 kan vi tilbyde dig et gratis og uforpligtende tjek af din produktion, som kan give dig bedre indblik i, hvad der skal til for at omlægge netop din produktion til økologi.

Du får et møde på ejendommen med en fjerkrækonsulent fra Videncentret og en planteavlskonsulent fra det lokale landbocenter. Vi gennemgår din produktion i stald og mark, forklarer reglerne for omlægning og udfærdiger sammen en oversigt over de ændringer, der skal til før produktionen bliver økologisk.

Vi udarbejder sammen en oversigt over, hvordan du kan forvente at din økonomi vil komme til at se ud som økologisk æg- eller slagtekyllingeproducent.

Se venligst vedlagte Faktaark for yderligere detaljer om tilbuddet.

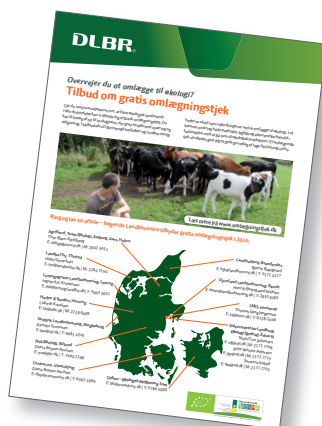

Workshop om lokal afsætning af økologiske æg

Der er i øjeblikket en tendens til at forbrugerne vil tættere på produktionen. Produkter fra lokalområdet prioriteres højt, og det har vist sig, at æg er det produkt, som knytter forbruger og producent tættest sammen. Det er derfor oplagt at sælge lokalt producerede æg i de lokale detailbutikker. Spørgsmålet er om der er – eller kan findes, enkle metoder til pakkerier eller andre løsninger, som giver en attraktiv og nem løsning på logistik, håndtering og afsætning til det lokale detailmarked, så økologi, bæredygtighed og økonomi går hånd i hånd.

For at belyse dette spørgsmål afholder Videncentret for Landbrug, Økologi en workshop for alle interesserede ægproducenter onsdag den 29. oktober kl 14–17. Invitationer udsendes til alle større ægproducenter.

For yderligere oplysninger kontakt venligst Niels Finn Johansen tlf 2171 7768 eller Susanne Kabell tlf 2171 7742.

Invitation til Temadag om Fjerkræproduktion og Økonomi
Onsdag den 22. oktober 2014 fra kl. 10–15
På Videncentret for Landbrug, Agro Food Park 15, 8200 Aarhus N

Målgruppen er: Fjerkræproducenter, medhjælpere og andre interesserede fra fjerkræbranchen samt økonomikonsulenter mv.

Fælles session				
Kl.	Emne		Indlægsholder	
10.00 – 10.15	Velkomst			
10.15 – 11.15	Nye normtal for husdyrgødning - Baggrund og konsekvenser for fjerkræproducenten		Henrik Bang Jensen L&F og Jens Elvstrøm, Søhøjlandets Regnskabskontor	
11.15 – 11.45	Nye virksomhedsskatte regler – hvad betyder de for fjerkræproducenten?		VFL, Ø&V	
11.45 – 12.45	Frokost			
Konsumægssession			Slagtekyllingssession	
	Emne	Indlægsholder	Emne	Indlægsholder
12.45 – 13.15	Regnskab og Business Check Konsumæg 2013	Karen Jørgensen, VFL	Bæredygtig og energivenlig opvarmning og belysning i slagtekyllingestalde	Gunnar Schmidt, Byggeri & Teknik, Herning
13.15 – 13.45	Sådan bruger vi driftsgrensanalysen for konsumægproduktion	Konsulent fra DLBR	Årsager til variation i slagtekyllingeflokkes vægt (CV) og produktionsøkonomi	Jette Søholm Petersen VFL
13.45 – 14.15	Kaffe			
14.15 – 14.45	Produktionsøkonomi ved hjemmeblanding af foder til konsumægglæggere	Niels Finn Johansen, og Michael Vestergård Nielsen, VFL	Regnskab og Business Check Slagtekyllinger 2013	Karen Jørgensen, VFL
Fælles afslutning				
14.45 – 15.00	FAU-OECD Prognoser for fjerkræproduktion		v. Jette Søholm Petersen, VFL	

Det er gratis at deltage, men af hensyn til forplejningen bedes man tilmelde sig hos Jette Hallenberg, jxc@vfl.dk senest den. 19. oktober 2014. Yderligere oplysninger fås hos Jette Søholm Petersen og Niels Finn Johansen.

